

MODALITÉS D'INSCRIPTION 2026

- Avoir un enfant ayant des troubles du neurodéveloppement (déficience intellectuelle, troubles du spectre de l'autisme) âgé de 6 à 20 ans,
- Les familles intéressées doivent remplir un dossier de pré-inscription et sélectionner les dates de séjours souhaitées,
- Une fois le dossier de pré-inscription validé, vous devez remplir le dossier d'inscription,
- Chaque famille devra régler le tarif modulé selon son quotient familial.

A PALAVAS-LES-FLOTS (34)

VACANCES SCOLAIRES - 5 JOURS Lundi 02 au samedi 07 Mars 2026 Lundi 27 Avril au samedi 02 mai 2026 Lundi 13 au samedi 18 juillet 2026 Lundi 20 au samedi 25 juillet 2026 Lundi 27 juillet au samedi 01 août 2026 Lundi 03 au samedi 08 août 2026 Lundi 10 au samedi 15 août 2026 Lundi 17 au samedi 22 août 2026 Lundi 26 au samedi 31 octobre 2026	QF compris entre 0€ et 535€ : 250€ de reste à charge QF compris entre 535€ et 825€ : 350€ de reste à charge QF supérieur à 825€ : 450€ de reste à charge
SÉJOURS - 4 JOURS Mercredi 13 au Lundi 18 mai 2026 Vendredi 18 au mercredi 23 décembre 2026	QF compris entre 0€ et 535€ : 225€ de reste à charge QF compris entre 535€ et 825€ : 315€ de reste à charge QF supérieur à 825€ : 405€ de reste à charge
SÉJOURS - 3 JOURS Jeudi 07 au Lundi 11 mai 2026 Vendredi 22 au Mardi 26 mai 2026	QF compris entre 0€ et 535€ : 170€ de reste à charge QF compris entre 535€ et 825€ : 240€ de reste à charge QF supérieur à 825€ : 310€ de reste à charge

A NOTRE DAME DE LA GARDIOLLE (30)

VACANCES SCOLAIRES - 5 JOURS Lundi 23 au samedi 28 février 2026 Lundi 02 au samedi 07 mars 2026 Lundi 20 au samedi 25 avril 2026 Lundi 27 Avril au samedi 02 mai 2026 Lundi 06 au samedi 11 juillet 2026 Lundi 13 au samedi 18 juillet 2026 Lundi 20 au samedi 25 juillet 2026 Lundi 27 juillet au samedi 01 août 2026 Lundi 03 au samedi 08 août 2026 Lundi 10 au samedi 15 août 2026 Lundi 17 au samedi 22 août 2026 Lundi 24 au samedi 29 août 2026 Lundi 19 au samedi 24 octobre 2026 Lundi 26 au samedi 31 octobre 2026	QF compris entre 0€ et 535€ : 250€ de reste à charge QF compris entre 535€ et 825€ : 350€ de reste à charge QF supérieur à 825€ : 450€ de reste à charge
SÉJOURS - 4 JOURS Mercredi 13 au Lundi 18 mai 2026 Vendredi 18 au mercredi 23 décembre 2026	QF compris entre 0€ et 535€ : 225€ de reste à charge QF compris entre 535€ et 825€ : 315€ de reste à charge QF supérieur à 825€ : 405€ de reste à charge
SÉJOURS - 3 JOURS Jeudi 07 au lundi 11 mai 2026	QF compris entre 0€ et 535€ : 170€ de reste à charge QF compris entre 535€ et 825€ : 240€ de reste à charge QF supérieur à 825€ : 310€ de reste à charge
HORS VACANCES SCOLAIRES ET COURTS SEJOURS Séjour Répét individuel	

POUR TOUTES INFORMATIONS :



06 69 63 21 99



contact@bullesderepit.fr

Ce programme est subventionné par nos partenaires :



**PARTEZ EN SÉJOUR RÉPIT VACANCES,
AVEC UNE PRISE EN CHARGE ADAPTÉE
POUR VOTRE ENFANT ***
- 2026 -

*** DU RÉPIT POUR LES FAMILLES AYANT UN ENFANT
AVEC DES TROUBLES DU NEURODÉVELOPPEMENT
(déficience intellectuelle, troubles du spectre de l'autisme)**

LA FONDATION SAINT-PIERRE

La Fondation Saint-Pierre, fondation reconnue d'utilité publique et abritante, s'est donnée comme mission **l'amélioration de la santé et de la protection de l'enfance**.

Chaque année, plus de **11 500 enfants malades et en situation de handicap** bénéficient de l'action de la fondation grâce aux innovations et aux projets qu'elle soutient.

La Fondation Saint-Pierre déploie ce **dispositif innovant sur 2 lieux de vie**, à savoir Palavas-les-Flots, station balnéaire qui borde la mer Méditerranée (34) et Notre Dame de La Gardiolle, domaine au cœur de la nature, dans le magnifique Piémont cévenol (Conqueyrac 30).

Palavas-les-Flots (34), siège de la Fondation Saint-Pierre



Notre Dame de la Gardiolle (30)

LE PROGRAMME BULLES DE RÉPIT

Le programme "Bulles de Répit" a pour objectif de proposer des **séjours répit vacances, du lundi au samedi matin**.

Ce séjour est destiné aux familles ayant un **enfant présentant des troubles du neurodéveloppement** (déficience intellectuelle, troubles du spectre de l'autisme).



UNE PRISE EN CHARGE DE L'ENFANT EN SITUATION DE HANDICAP

Votre enfant est pris en charge par un encadrant dans nos structures d'accueil de jour où diverses activités lui seront proposées (danse et motricité, baignade, activités sensorielles et manuelles...).

DU RÉPIT POUR LA FAMILLE

Pour les parents et la fratrie, l'objectif est de prendre du temps pour soi dans un environnement privilégié. La fratrie (âgé de 5 et 15 ans) peut également être accueillie la journée. De plus, des ateliers de bien-être seront proposés aux parents.

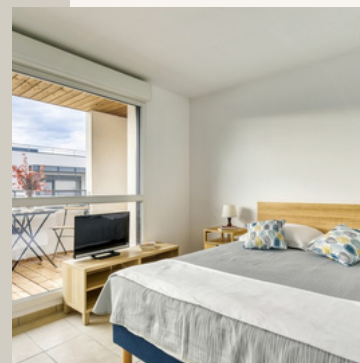

VOTRE LIEU DE VIE

Toute la famille est accueillie au sein de nos établissements, dans un appartement haut de gamme et accessible aux personnes à mobilité réduite. Chaque famille bénéficie des repas lors du séjour.